PROFIL PODŁUŻNY NR 11

DROGA POWIATOWA NR 1306G
Skala 1:100/1000

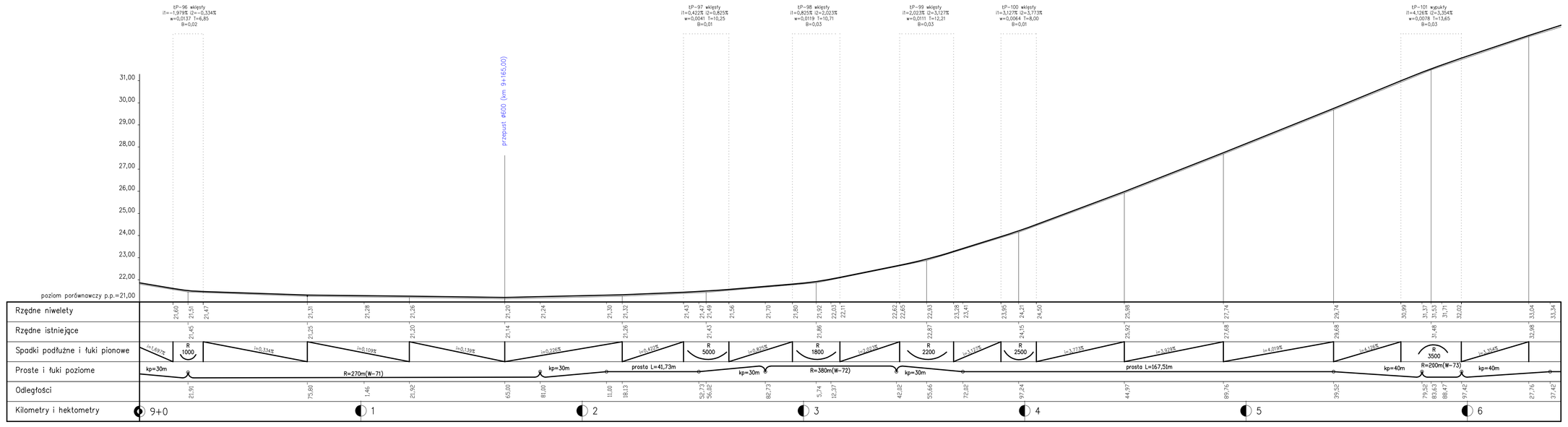

ZAKŁAD BUDOWNICTWA OGÓLNEGO
mgr inż. Michał Pijałkowski, 77-100 Bytów, ul. B.Chrobrego 12
Pracownia Projektowa "WIEŻA"
77-100 Bytów, ul. Jana Pawła I/4, tel./fax: 052-58-58, e-mail: sbwbytow.pl, www.sbw.pl

Temat: Przebudowa drogi powiatowej nr 1306G dł. 13,780 km, odcinek Steknica - granica Powiatu Lęborskiego	Obiekt: PB Branża: drogowa
Inwestor: Zarząd Dróg Powiatowych 84-300 Lębork, ul. Pionierów 10	Numer rysunku: 2.11
Nazwa rysunku: **PROFIL PODŁUŻNY**	Skala rysunku: 1:100 / 1:1000

Zespół projektowy	Imię i nazwisko	Uprawnienia	Data	Podpis
Projektował:	mgr inż. Michał Pijałkowski	BK.K.F.7342/90/94	04 / 05 . 2008 r.	
Sprawdził:	mgr inż. Stanisław Orzeh	187/KG/85	04 / 05 . 2008 r.	

PROFIL PODŁUŻNY NR 12

DROGA POWIATOWA NR 1306G
Skala 1:100/1000

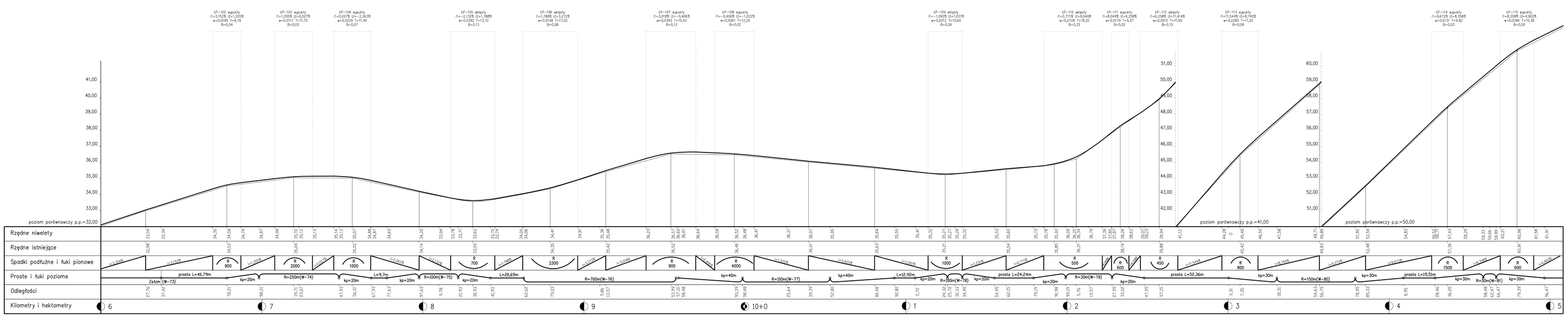

ZAKŁAD BUDOWNICTWA OGÓLNEGO
mgr inż. Michał Pijałkowski, 77-100 Bytów, ul. B.Chrobrego 12
Pracownia Projektowa "WIEŻA"
77-100 Bytów, ul. Jana Pawła I/4, tel./fax: 052-58-58, e-mail: sbwbytow.pl, www.sbw.pl

Temat: Przebudowa drogi powiatowej nr 1306G dł. 13,780 km, odcinek Steknica - granica Powiatu Lęborskiego	Obiekt: PB Branża: drogowa
Inwestor: Zarząd Dróg Powiatowych 84-300 Lębork, ul. Pionierów 10	Numer rysunku: 2.12
Nazwa rysunku: **PROFIL PODŁUŻNY**	Skala rysunku: 1:100 / 1:1000

Zespół projektowy	Imię i nazwisko	Uprawnienia	Data	Podpis
Projektował:	mgr inż. Michał Pijałkowski	BK.K.F.7342/90/94	04 / 05 . 2008 r.	
Sprawdził:	mgr inż. Stanisław Orzeh	187/KG/85	04 / 05 . 2008 r.	