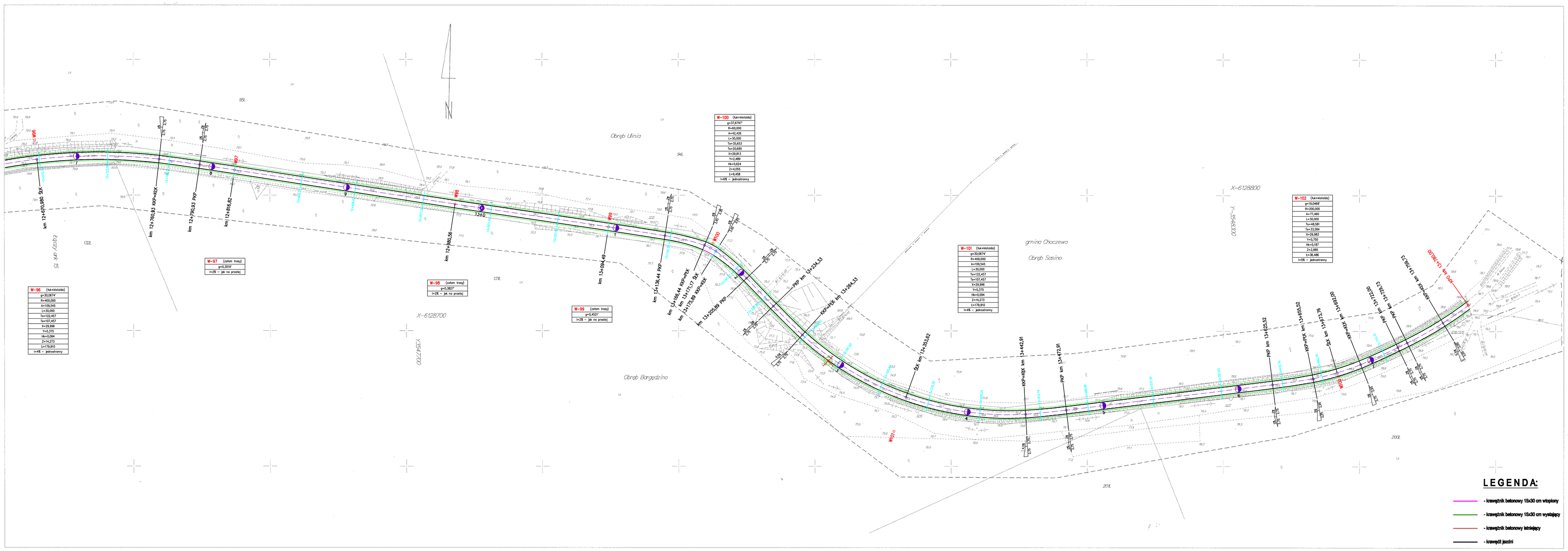

LEGENDA:

- krawężnik betonowy 15x30 cm wtopiony
- krawężnik betonowy 15x30 cm wystający
- krawężnik betonowy istniejący
- krawędź jezdni
- krawędź pobocza gruntowego / skarpy rowu
- przepusty pod drogą
- obszar frezowania nawierzchni bitumicznej
- drzewa przeznaczone do wycinki

woj.pomorskie

1 : 1000

Trasa Stęknica – Ulinia ARK 16

Obr. ULINIA ; BARGĘDZINO gm.Wicko

– – – Zakres opracowania mapy

Mapa Sytuacyjno – Wysokościowa

Sporządzona na podstawie pomiaru uzupełniającego przeprowadzonego w m-cu 04/2008 przez:

USŁUGI GEODEZYJNO KARTOGRAFICZNE
Krzysztof Adamek, Andrzej Radzewicki
84-300 LĘBORK, ul.Al.Wojska Polskiego 26
tel./fax (0-59) 862 41 66
REGON 770670721, NIP 841-000-83-99

GEODETA UPRAWNIONY
inż. Andrzej Radzewicki
Uprawnienia zawodowe: nr ewid. 6027
GK-II/6027/90
Biuro: tel./fax (0-59) 862 41 66, kom. 0606 [illegible]

GEODEZJA LĘBORSKI
OŚRODEK DOKUMENTACJI GEODEZYJNEJ I KARTOGRAFICZNEJ w LĘborku
W obszarze zamkniętym linią ZABGRAF-JW
Sprawdzono aktualizację treści mapy zasadniczej
Dokumenty z pomiaru uzupełniającego przyjęto do zasobu powiatowego w dniu 21.04.2008
i przewidziano pod nr 3.6.2.2008
Niniejsza mapa może służyć do celów projektowych
Projektowane obiekty budowlane wymagające zajęcia na trasie podziemnego wytycznej i inwentaryzacji powykonawczej
Wykonywanie geodezyjne do wytyczenia robót
Uwagi: [illegible]
Lębork, dnia 29.04.2008
O.Z. 189/2008
Na wykresie nie naniesiono w terenie również urządzeń podziemnych, dla których brak było informacji branżowych i nie zostały odnalezione przez inwentaryzację geodezyjną

STAROSTWO POWIATOWE w LĘBORKU
Geodeta Powiatowy
Zespół Urządzenia Ewidencji Gruntów i Budynków
Stanowisko Ewidencji Gruntów i Budynków
Geodeta Powiatowy
Lębork, dnia 29.04.2008
Granice przedstawione na niniejszej mapie nie stanowią wymagań Rozporządzenia Ministra Rolnictwa i Gospodarki Żywnościowej i Budownictwa w sprawie ewidencji gruntów i budynków z dnia 29.03.2001 (Dz.U. 38 poz.454 § 86)

OŚWIADCZENIE

Oświadczam, że treść mapy wykazana na niniejszym wypisie jest kompletna i identyczna z treścią zarejestrowanej Mapy do celów projektowych

ZAKŁAD BUDOWNICTWA OGÓLNEGO
mgr inż. Michał Pijałkowski, 77-100 Bytów, ul. B.Chrzkowego 12
Pracownia Projektowa "WIEŻA"
77-100 Bytów, ul. Jana Pawła II/4, tel./fax: 052-55-55, e-mail: sbytow@o.pl, www.sbo.pl

Temat: Przebudowa drogi powiatowej nr 13066 dł. 13,780 km, odcinek Stęknica - granica Powiatu Lęborskiego		Stadium: PB	
Inwestor: Zarząd Dróg Powiatowych 84-300 Lębork, ul. Pionierów 10		Branża: drogowa	
		Numer rysunku: 1.16	
Nazwa rysunku: PLAN SYTUACYJNY		Skala rysunku: 1:1000	
Zespół autorski:	Imię i nazwisko:	Nr uprawnień:	Data:	Podpis:
Projektował:	mgr inż. Michał Pijałkowski	BK.K.F.7342/0/94	04 / 05 . 2008 r.	
Sprawdził:	mgr inż. Stanisław Groth	1874/G/85	04 / 05 . 2008 r.	