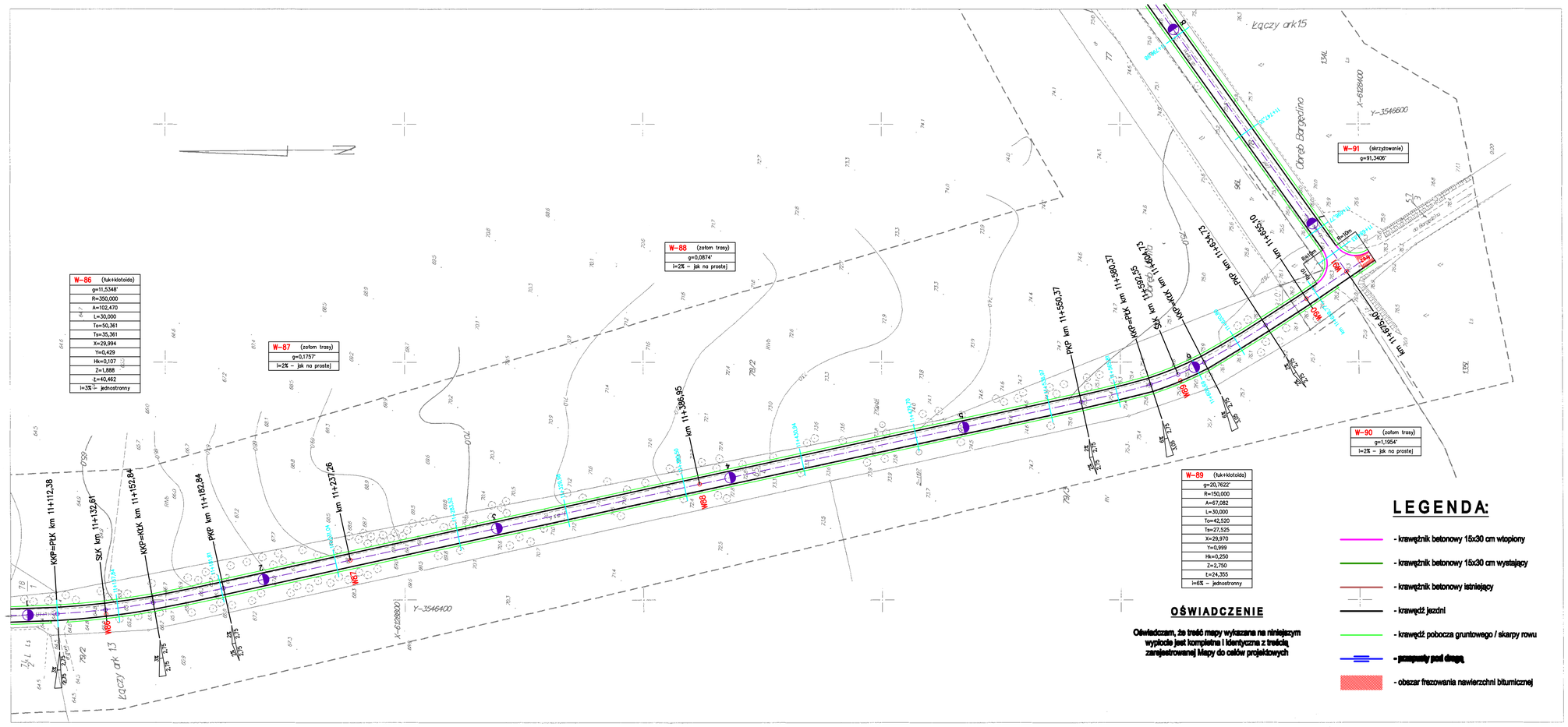

Mapa Sytuacyjno – Wysokościowa

Sporządzona na podstawie pomiaru uzupełniającego przeprowadzonego w m-cu 04/2008 przez:

USŁUGI GEODEZYJNO-KARTOGRAFICZNE
Krystal Adamek, Andrzej Rożanowski
84-300 LĘBORK, ul. Al. Wojska Polskiego 28
tel./fax (0-59) 862 41 66
REGON 770670721, NIP 841-000-83-99

GEODETA UPRAWNIONY
inż. Andrzej Rożanowski
uprawnienia zawodowe
Nr 3095 LEDR/90, nadane decyzją
Prezydenta Miasta Słupska z dnia 18.03.1991 r.
Adres: 84-300 Lębork, ul. Al. Wojska Polskiego 28, tel. 0-59 862 41 66, dom: 68 63 314

woj.pomorskie

1 : 1000

Trasa Stęknica – Ulinia ARK 14

Obręb: ULINIA gm.Wicko

– – – Zakres opracowania mapy

LEGENDA:

- krawężnik betonowy 15x30 cm wtopiony
- krawężnik betonowy 15x30 cm wystający
- krawężnik betonowy istniejący
- krawędź jezdni
- krawędź pobocza gruntowego / skarpy rowu
- przepusty pod drogą
- obszar frezowania nawierzchni bitumicznej

OŚWIADCZENIE

Oświadczam, że treść mapy wykazana na niniejszym wypiocie jest kompletna i identyczna z treścią zarejestrowanej Mapy do celów projektowych

GEODETA LĘBORSKI
ŚRODEK DOKUMENTACJI GEODEZYJNEJ I KARTOGRAFICZNEJ w LĘBORKU
Oświadcza, że przedstawiona w niniejszej mapie treść jest zgodna z aktualnym stanem ewidencji gruntów i budynków
Dokonano aktualizacji treści mapy z zasobem
Dokumenty z pomiaru uzupełniającego przyjęto do zasobu powiatowego w dniu 20.05.2008
Ewidencja gruntów i budynków na mapie zasadniczej
Mapa sporządzona na podstawie materiałów państwowego zasobu geodezyjnego i kartograficznego
Materiał mapy może służyć do celów projektowych
Podkreślenie obiektu budowlanego wnioskowanego na przyjęcie zgłoszenia robót budowlanych
Lębork, dnia 20.05.2008
Kierownik Środka Dokumentacji Geodezyjnej i Kartograficznej
(pieczęć i podpis)
Lębork, dnia 20.05.2008
Kierownik Środka Dokumentacji Geodezyjnej i Kartograficznej
(pieczęć i podpis)
Uwagi:
Dla wykazanej na planie zabudowy w terenie istnieją urządzenia podziemnych, dla których brak było informacji branżowych i nie zostały odnalezione
Obowiązek inwentaryzacji geodezyjnej

STAROSTWO POWIATOWE w LĘBORKU
Oddział Infrastruktury Technicznej i Ochrony Środowiska
Zespół Ochrony Środowiska i Rolnictwa
dla Powiatu Lęborskiego
ul. Gen. Bryg. Stanisława Sosabowskiego 5
84-300 Lębork, tel. 59 862 46 00
W dokumentacji objętym opracowaniem nie przewiduje się wycinki drzew i krzewów
Lębork, dnia 20.05.2008
(pieczęć i podpis)

Granice przedstawione na mapie nie spełniają wymagań Rozporządzenia Ministra Rolnictwa i Rozwoju Regionalnego z dnia 29 kwietnia 2004 r. w sprawie ewidencji gruntów i budynków (Dz. U. z 2004 r. Nr 96, poz. 1008)

ZAKŁAD BUDOWNICTWA OGÓLNEGO
mgr inż. Michał Fijałkowski, 77-100 Bytów, ul. B.Chrobrego 12
Pracownia Projektowa "WIEŻA"
77-100 Bytów, ul. Jana Pawła 5/4, tel./fax. 022-52-50, e-mail: sbo@sbo.pl, www.sbo.pl

Temat: Przebudowa drogi powiatowej nr 1306G dł. 13,780 km, odcinek Stęknica - granica Powiatu Lęborskiego			Branża: PB drogowa
Inwestor: Zarząd Dróg Powiatowych 84-300 Lębork, ul. Pionierów 10			Numer rysunku: 1.14
Nazwa rysunku: PLAN SYTUACYJNY			Skala rysunku: 1:1000
Zespół autorski:	Imię i nazwisko:	Nr uprawnień:	Data:	Podpis:
Projektował:	mgr inż. Michał Fijałkowski	BK.II.F.7342/60/94	04 / 05 . 2008 r.	
Sprawdził:	mgr inż. Stanisław Groth	1874/Gd/85	04 / 05 . 2008 r.	