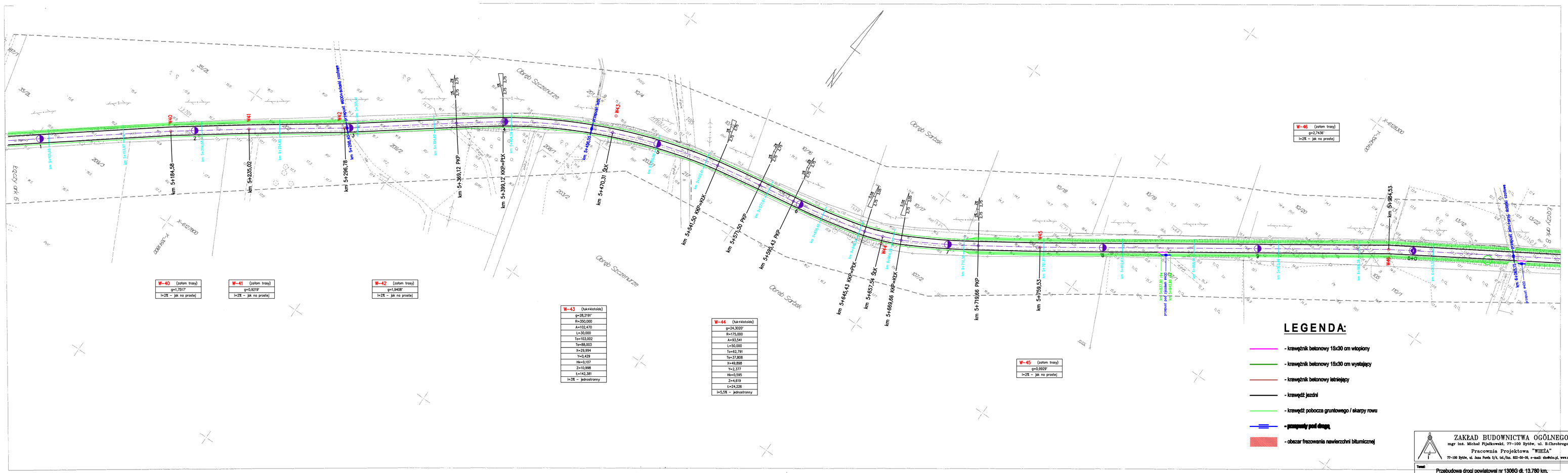

wojpomorskie

1 : 1000

Trasa Stęknica – Ulinia

Obręb: SZCZENURZE; SARBSK gm. Wicko

———Zakres opracowania mapy

Mapa Sytuacyjno – Wysokościowa

Sporządzona na podstawie pomiaru uzupełniającego przeprowadzonego w m-cu 04/2008 przez:

USŁUGI GEODEZYJNO-KARTOGRAFICZNE
mgr inż. Krzysztof Adamek, Andrzej Rożnowski
84-300 LĘBORK, ul Al Wojska Polskiego 26
tel./fax (0-59) 862 41 66
REGON 770670721, NIP 841-000-83-99

GEODETA UPRAWNIONY
mgr inż. Krzysztof Adamek
Uprawnienia do zadań zawodowych w zakresie geodezji i kartografii
Wpis do rejestru geodetów uprawnionych
Nr ewidencyjny 9-0-1033 Pomorskie 8138 344
Nr tel. 0-600 404 092

GEODEZYJNA I KARTOGRAFICZNA DOKUMENTACJA
OŚRODEK DOKUMENTACJI GEODEZYJNEJ I KARTOGRAFICZNEJ w LĘBORKU
W obszarze oznaczonym linią stwierdzono aktualizację treści mapy zasadniczej. Elementy z pomiaru uzupełniającego przyjęto do zasobu geodezyjnego w dniu 21.10.2008 i zewidencjonowano pod nr ZE.7.6.2008.2022
Kopia niniejszej mapy może służyć do celów projektowych. Projektowane obiekty budowlane wymagające pozwolenia na budowę zgłoszenia robót budowlanych i inwestycje nie wymagające pozwolenia na budowę są wykonywane na własne ryzyko inwestora.
Lębork, dnia 21.10.2008
(pieczęć i podpis osoby sporządzającej wypis z mapy zasadniczej)
OZ. 3912/2008

Na wykazie nie zaznaczono w terenie również urządzeń podziemnych, dla których brak było informacji branżowych i nie zostały odnalezione metodą wyrzutowej (geodezyjnej)

SEKCJA POWIATOWE w LĘBORKU
Wydział Prasowy Geodezji Rzeczywistości i Katastru
Biuro Ewidencji Dokumentacji Projektowej
dla Powiatu Lęborskiego
84-300 LĘBORK, ul. Czarnieckiego 5
tel. 058 662 13 73, 058 662 26 56

W obszarze objętym opracowaniem mapy, zawiera aktualizacje wszystkich wcześniej projektowanych sieci uzbrojenia terenu.
Lębork, dnia 21.10.2008
(pieczęć, imię i nazwisko, stanowisko, podpis)

Granice przedstawione na niniejszej mapie nie spełniają wymagań Rozporządzenia Ministra Rozwoju Regionalnego i Budownictwa w sprawie ewidencji gruntów i budynków z dnia 29.03.2001 (Dz.U. 38 poz 454 § 86)

OŚWIADCZENIE

Oświadczam, że treść mapy wykazana na niniejszym wypisie jest kompletna i identyczna z treścią zarejestrowanej Mapy do celów projektowych

ZAKŁAD BUDOWNICTWA OGÓLNEGO
mgr inż. Michał Pijałkowski, 77-100 Bytów, ul. B.Chrobrego 12
Pracownia Projektowa "WIEŻA"
77-100 Bytów, ul. Jana Pawła II/4, tel./fax. 059-08-08, e-mail: studio@p.pl, www.aka.pl

Temat: Przebudowa drogi powiatowej nr 13060 dł. 13,780 km, odcinek Stęknica - granica Powiatu Lęborskiego				Skala: PB	
				Branża: drogowa	
Inwestor: Zarząd Dróg Powiatowych 84-300 Lębork, ul. Pionierów 10				Numer rysunku: 1.7	
Nazwa rysunku: PLAN SYTUACYJNY				Skala rysunku: 1:1000	
Zespół autorski:	Imię i nazwisko:	Nr uprawnień:	Data:	Podpis:	
Projektował:	mgr inż. Michał Pijałkowski	BK.E.F.7543/09/04	04 / 05 . 2008 r.		
Sprawdził:	mgr inż. Stanisław Groth	1874/Og/85	04 / 05 . 2008 r.		